

MOTOR

Modelo	Case/ISM N844 / M3 diesel
Tipo	4 tempos, naturalmente aspirado
Cilindros	4
Diâmetro x curso	84 mm x 90 mm
Cilindrada	2,0 l (1.999 cm ³)
Injeção de combustível	Indireto
Combustível	Diesel
Filtro de combustível	Filtro em linha
Entrada de ar	Naturalmente aspirada com EGR interna
Sistema de refrigeração	Líquido
Velocidade do motor (rpm)	
Alta – sem carga	3.140 ± 50
Nominal – plena carga	2.900
Baixa – sem carga	1.080 ± 50
Potência a 2.900 rpm	
Bruta SAE J1995	46 hp (34,3 kW)
Líquida SAE J1349	43 hp (31,8 kW)
Torque máximo a 1.750 rpm	130,5 Nm (13,3 kgf)

SISTEMA DE REFRIGERAÇÃO DO MOTOR

Radiador	
Tipo de núcleo	Totalmente em alumínio
Área do núcleo	0,226 m ²
Fileira de tubos	43
Pressão da tampa	1,1 ± 0,1 bar (16 ± 2 psi)
Ventilador	
Diâmetro	450 mm
Relação	0,89:1
Bomba de água	
Tipo	Centrífuga
Vazão	50,1 l/min (13,2 gpm)
Lubrificação do motor	
Ângulos de operação da bomba	
Lado a lado	35°
Caçamba elevada	35°
Caçamba abaixada	35°
Filtragem do óleo	Cartucho de fluxo total, descartável

TREM DE FORÇA

Bomba de acionamento – Mecânica	
Relação bomba/motor	1:1
Cilindrada	35 cm ³
Vazão da bomba com motor	
a rotação nominal	102 l/min (26,9 gpm)
Fluxo	Bidirecional
Pressão de carga	25 bar (363 psi)
Pressão de alívio do sistema	345 bar (5.000 psi)
Controle	Mecânico
Bomba de acionamento – Eletro-hidráulica (EH)	
Relação bomba/motor	1:1
Cilindrada	35 cm ³
Vazão da bomba com motor	
a rotação nominal	102 l/min (26,9 gpm)
Fluxo	Bidirecional
Pressão de carga	25 bar (363 psi)
Pressão de alívio do sistema	360 bar (5.220 psi)
Controle	Eletro-hidráulico
Motores de tração	
	Deslocamento fixo, pistões radiais
Cilindrada máxima	325 cm ³
Velocidade à rotação	
nominal do motor	313 rpm
Torque à vazão máxima e pressão	
de alívio	1.784 Nm (181,9 kgfm)
Velocidade de deslocamento	10,7 km/h
Redução final	Acionamento por corrente com redução simples
Corrente de acionamento	
Tamanho	ASA #80
Resistência à tração	93,4 kN (9.525 kgf)
Eixos	
Peça inteiriça de aço carbono forjada e submetida a tratamento de endurecimento por indução	
Torque máximo à vazão máxima e pressão de alívio	
	6.600 Nm (673 kgfm)
Diâmetro	50,8 mm
Comprimento	346 mm
Freio de estacionamento	
Aplicado por mola, liberação hidráulica do disco	
Aplicação dos freios de estacionamento mediante acionamento do botão de freio da manopla ou no painel de instrumentos, levantamento de barra de segurança no banco do operador, quando o operador se levanta do banco ou quando o motor é desligado	

SISTEMA HIDRÁULICO

Bomba padrão	
Tipo	Bomba de engrenagens
Cilindrada	20,4 cm ³
Vazão da bomba à rotação	
nominal do motor	59 l/min (15,6 gpm)
Válvula de controle da carregadeira	
3 carretéis / Centro aberto / Em série	
Pressão de alívio	207 bar (3.000 psi)
Pressões de alívio	
Elevação do braço	225 bar (3.263 psi)
Descarregamento da caçamba	240 bar (3.481 psi)
Recolhimento da caçamba	230 bar (3.336 psi)
Circuitos hidráulicos	
Tubulação	37° JIC
Mangueiras do circuito	SAE 100 R13
Refrigerador de óleo hidráulico	
Número de aletas	3,94 por centímetro
Número de tubos	9
Área	775,5 cm ²
Filtro hidráulico	6 microns / Rosqueado

INSTRUMENTAÇÃO

Indicadores	
Horímetro digital	
Gráfico de barras LCD para nível de combustível com alarme	
Luzes de alerta com alarmes	
Temperatura do líquido de arrefecimento do motor	
Pressão do óleo do motor	
Mau funcionamento do motor	
Pressão de carga hidráulica	
Restrição do filtro hidráulico	
Temperatura do óleo hidráulico	
Alarmes de alerta	
Tensão da bateria (incluindo mostrador)	
Luzes indicadoras	
Pré-aquecimento do motor	
Freio de estacionamento	
Aviso para colocar a barra de segurança	

SISTEMA ELÉTRICO

Alternador	120 A
Motor de arranque	2,0 kW
Bateria	12 V, baixa manutenção, 1.000 A para partida a frio a -18 °C (0 °F)

AMBIENTE DO OPERADOR

Cabine ROPS/FOPS com tela lateral
Sistema de bloqueio dos comandos
Estrutura ROPS/FOPS basculante
Janela traseira com saída de emergência
Painéis de instrumentos
Assento de vinil com suspensão
Cinto de segurança retrátil de 51 mm (2")
Acelerador manual e de pedal
Pacote de alarmes
Revestimento do teto da cabine
Teto solar
Porta-copos
Tomada de energia
Descanso para os pés
Bandeja para objetos diversos
Controle manuais ergonômicos de baixo esforço
Barra de segurança acolchoada com apoio de braço integrado
Sistema de bloqueio dos comandos da carregadeira
Controle elétrico do freio de estacionamento
Tapete de borracha para limpeza do assoalho

CILINDROS

Cilindro de elevação	
Diâmetro do cilindro	57,2 mm
Diâmetro da haste	34,9 mm
Curso	645 mm
Comprimento fechado	989 mm
Cilindros da caçamba	
Diâmetro do cilindro	57,2 mm
Diâmetro da haste	31,8 mm
Curso	370 mm
Comprimento fechado	594 mm

PESOS OPERACIONAIS

Unidade equipada com pneus Galaxy Beefy Baby II de 10.00 x 16.5, caçamba para fundição/escavação de 1,5 m, acoplamento mecânico de acessórios, tanque de combustível cheio e operador pesando 75 kg		2.270 kg
Peso de transporte		2.130 kg
Pesos adicionais		
Janelas laterais da cabine	+21,3 kg	
Porta Lexan®	+33,6 kg	
Porta de vidro com limpador de para-brisa	+31,8 kg	
Assento com suspensão	+10 kg	

CAPACIDADES DE ABASTECIMENTO

Tanque de combustível	60,5 ℓ
Óleo de motor com filtro	7,5 ℓ
Sistema hidráulico Reservatório	15,13 ℓ
Tanques para as correntes (em cada lado) 6,3 ℓ	

SELEÇÃO DE PNEUS

	Tamanho	Nº de lonas	Profundidade da banda de rodagem	Largura do pneu	Largura total	Peso do pneu*
Galaxy XD 2002	10 x 16,5	—	—	—	1.517 mm	—
Galaxy Beefy Baby II	10 x 16,5	—	—	—	1.517 mm	—
Galaxy Beefy Baby II – Revestida	10 x 16,5	—	—	—	1.517 mm	—
Galaxy Beefy Baby II	27 x 16,5	—	—	—	—	—

*O peso do pneu não inclui o peso da roda

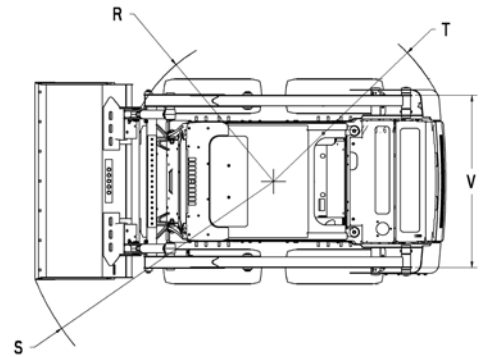
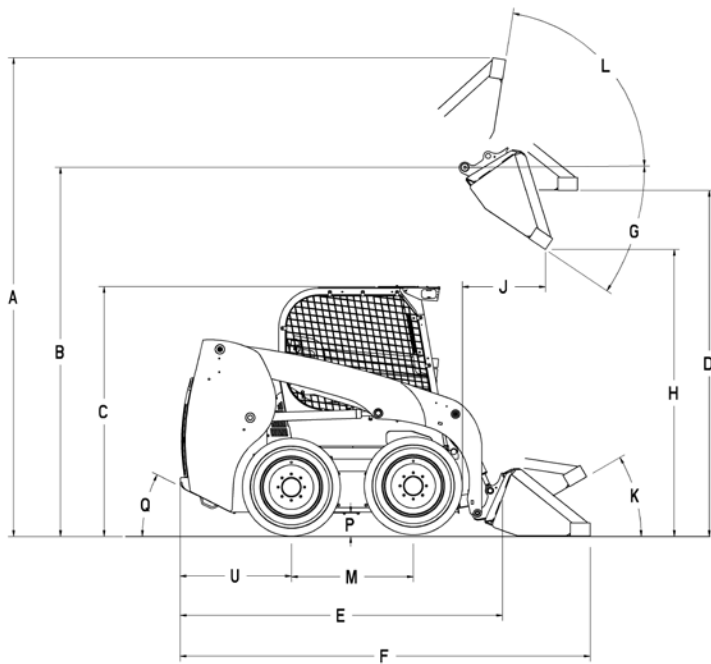

DIMENSÕES

A. Altura operacional total:	
Com caçamba para fundição/escavação – borda curta	3,60 m
Com caçamba de perfil baixo – borda padrão	3,73 m
Com caçamba estendida de perfil baixo – borda longa	3,86 m
Altura até:	
B. Pino da articulação da caçamba	2,84 m
C. Topo da cabine	1,92 m
D. Parte inferior da caçamba nivelada, com o braço da carregadeira totalmente levantado	2,68 m
Comprimento total:	
E. Sem acessório, com dispositivo de acoplamento	2,44 m
F. Com caçamba para fundição/escavação no nível do solo	3,03 m
Com caçamba de baixo perfil no nível do solo	3,18 m
Com caçamba estendida de baixo perfil no nível do solo	3,30 m
G. Ângulo de descarga na altura máxima	40,2°
H. Altura de descarga – braço da carregadeira totalmente levantado	
Com caçamba para fundição/escavação – borda curta	2,25 m
Com caçamba de perfil baixo – borda padrão	2,15 m
J. Alcance – braço da carregadeira totalmente levantado	0,47 m
Recuo máximo do acessório:	
K. Caçamba no nível do solo	26,1°
L. Caçamba na altura máxima	95,2°
M. Distância entre eixos	0,94 m
P. Distância livre do solo (fundo da chapa de proteção)	0,18 m
Q. Ângulo de saída	22°
Raio de giro frontal:	
R. Sem a caçamba	1,24 m
S. Com caçamba para fundição de 1,52 m no nível do solo	1,92 m
Com caçamba de perfil baixo de 1,52 m no nível do solo	1,99 m
Com caçamba estendida de perfil baixo de 1,52 m no nível do solo	2,11 m
T. Raio de giro traseiro	1,43 m
U. Eixo traseiro ao para-choque	0,86 m
V. Bitola da máquina, entre as linhas de centro	1,25 m

ESPECIFICAÇÕES DE DESEMPENHO

Carga operacional	590 kg (1.300 lb)
com contrapeso opcional	635 kg (1.400 lb)
Carga de tombamento	1.179 kg (2.600 lb)
com contrapeso opcional	1.270 kg (2.800 lb)
Força de desagregação	
Braço de elevação	19 kN (1.939 kgf)
Caçamba	18,5 kN (1.872 kgf)
Tempos de ciclo (em segundos)	
Levantar	3,4
Baixar	2,1
Descarregar	1,9
Recuar	1,3

CAÇAMBAS OPCIONAIS

Tipo	Largura (m)	Peso (kg)	Capacidade coroadada (m³)
Fundição/escavação	1,5	122	0,33
	1,6	168	0,43
	1,8	177	0,47
Perfil baixo	1,5	150	0,33
	1,6	181	0,37
	1,8	193	0,41
Perfil baixo estendido	1,5	163	0,40
	1,6	197	0,44
	1,8	216	0,48
Material leve	1,5	159	0,56
	1,8	197	0,67
Adubo e lama	1,5	154	0,47
	1,8	211	0,54
Serviços pesados	1,6	215	0,37
	1,8	227	0,41

EQUIPAMENTO PADRÃO

COMPARTIMENTO DO OPERADOR

Cabine ROPS/FOPS com tela lateral
Sistema de bloqueio dos comandos
Estrutura ROPS/FOPS basculante
Janela traseira com saída de emergência
Painéis de instrumentos
Assento de vinil com suspensão
Cinto de segurança retrátil de 51 mm (2")
Acelerador manual e de pedal
Pacote de alarmes
Revestimento do teto da cabine
Teto solar
Porta-copos
Tomada de energia
Descanso para os pés
Bandeja para objetos
Controle manuais ergonômicos de baixo esforço
Barra de segurança acolchoada com apoio de braço integrado
Sistema de bloqueio dos comandos da carregadeira
Controle elétrico do freio de estacionamento
Tapete de borracha para limpeza do assoalho

CARREGADEIRA

Design radial do braço da carregadeira
Dispositivo mecânico de acoplamento de acessórios
Viga de suporte do braço de levantamento da carregadeira

MOTOR

Case/ISM N844 / M3 diesel
Sistema integrado de refrigeração do óleo do motor
Filtro de combustível com separador de água
Filtro de ar de elemento duplo
Alternador de 120 A
Bateria de 12 V 1000 CCA
Vela incandescente
Trocador de calor de óleo e radiador sobrepostos
Silenciador de detenção de faísca

TREM DE FORÇA

Tração hidrostática nas quatro rodas
Controles servoassistidos
Corrente de transmissão ASA #80HS
Freios de estacionamento a disco SAHR

SISTEMA HIDRÁULICO

Sistema hidráulico auxiliar de 207 bar (3.000 psi) 59 l/min (15,6 gpm)
Travamento do pedal do circuito hidráulico
Conectores de face plana ISO montados no braço da carregadeira
Neutralizador do bloqueio de funcionamento auxiliar
Sistema de bloqueio de funcionamento da carregadeira
Neutralizador do bloqueio de levantamento da carregadeira
Válvula de controle da carregadeira de 3 carretéis
Trocador de calor de óleo para aplicações severas
Posição de flutuação do braço da carregadeira

OUTROS

Capô de acesso para manutenção, com trava
Manutenção diária em um só ponto
Faróis halógenos, 2 dianteiros, 2 laterais, 2 traseiros (halógenos)
Lanternas traseiras
Chicote para opcionais
Dreno de óleo remoto

EQUIPAMENTO OPCIONAL

COMPARTIMENTO DO OPERADOR

Assento Deluxe em tecido com suspensão, sistema de aquecimento e apoio lombar
Cinto de segurança retrátil de 76 mm (3")
Espelho interno
Rádio
Ar-condicionado e calefação
Porta para aplicações de demolição
Controle elétrico do sistema hidráulico auxiliar
Porta dianteira de vidro com limpador e lavador de para-brisa
Janelas laterais deslizantes

CARREGADEIRA

Controle elétrico frontal auxiliar
Ride Control
Dispositivo hidráulico de acoplamento de acessórios
Autonivelamento hidráulico de uma via
Controles eletro-hidráulicos (EH)
Sistema hidráulico de alta vazão (High Flow)
Tubulação de drenagem do cárter de acessórios

MOTOR

Aquecedor do bloco do motor

OUTROS

Painel de instrumentos Deluxe
Faróis para tráfego rodoviário
Giroflex
Ganchos de içamento
Pintura especial
Decalques
Pneus instalados na fábrica – veja a página 2
Caçambas – veja a página 3
Bordas de corte da caçamba aparafusáveis
Garfos para *pallets* de 1,07 m e 1,22 m
Chave de desligamento da bateria
Esteiras de aço
Contrapesos adicionais

A Case reserva-se o direito de implantar melhorias no projeto e alterações nas especificações a qualquer momento, sem contrair nenhuma obrigação de instalá-las em unidades vendidas anteriormente. As especificações, descrições e materiais ilustrativos aqui contidos refletem corretamente os dados conhecidos na data da publicação, mas podem variar de região para região e estão sujeitos a alteração sem prévio aviso. As ilustrações podem incluir equipamentos opcionais e acessórios e podem não incluir todos os equipamentos padrão.

BRCE0269 – 07/2011 – Impresso no Brasil

www.casece.com.br

Escritório Comercial:

Sorocaba – São Paulo – Brasil
Avenida Jerome Case, 1.801
Éden – CEP 18087-220
Tel.: +55 15 3334-1700

Fábricas:

Contagem – Minas Gerais – Brasil
Avenida General David Sarnoff, 2.237
Inconfidentes – CEP 32210-900
Tel.: +55 31 2104-3438

Sorocaba – São Paulo – Brasil
Avenida Jerome Case, 1.801
Éden – CEP 18087-220
Tel.: +55 15 3334-1700

